

Informo según lo solicitado en punto N° 3

3.- Solicito el listado de las esculturas que se encuentran en la antesala de las oficinas del Director del Cementerio General en la actualidad 3 de diciembre de 2018.

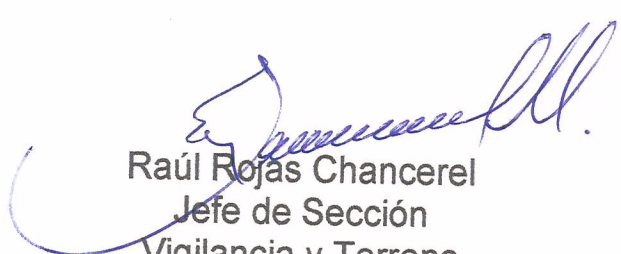

Raúl Rojas Chancerel
Jefe de Sección
Vigilancia y Terreno



Ultima escultura trasladada a la antesala oficinas Dirección, el 14 de septiembre de 2017
Después de la marcha conmemorativa al 11 de septiembre de 1973.
Escultura perteneciente a la Familia de don José Romero
Ubicada en el patio 14 del catastro.



Retablo de Mármol de la Familia de Don Alberto Cousiño Goyenechea
Ubicado en el patio 15 del catastro por calle Bello.



Escultura de mármol perteneciente a la bóveda de familia MASCHKE TORNERO
Ubicada en el patio 52 del catastro.



Escultura de Mármol perteneciente al Cementerio General, estaba ubicada en el patio 13, interior
En una pileta de agua no existente.



Escultura femenina de Mármol Perteneciente a la Sepultura de Don Bernardo del Solar Ubicada en Patio 29 del catastro.

Sepultura Familia, Francisco Vergara, Ubicada en Patio 7 del catastro

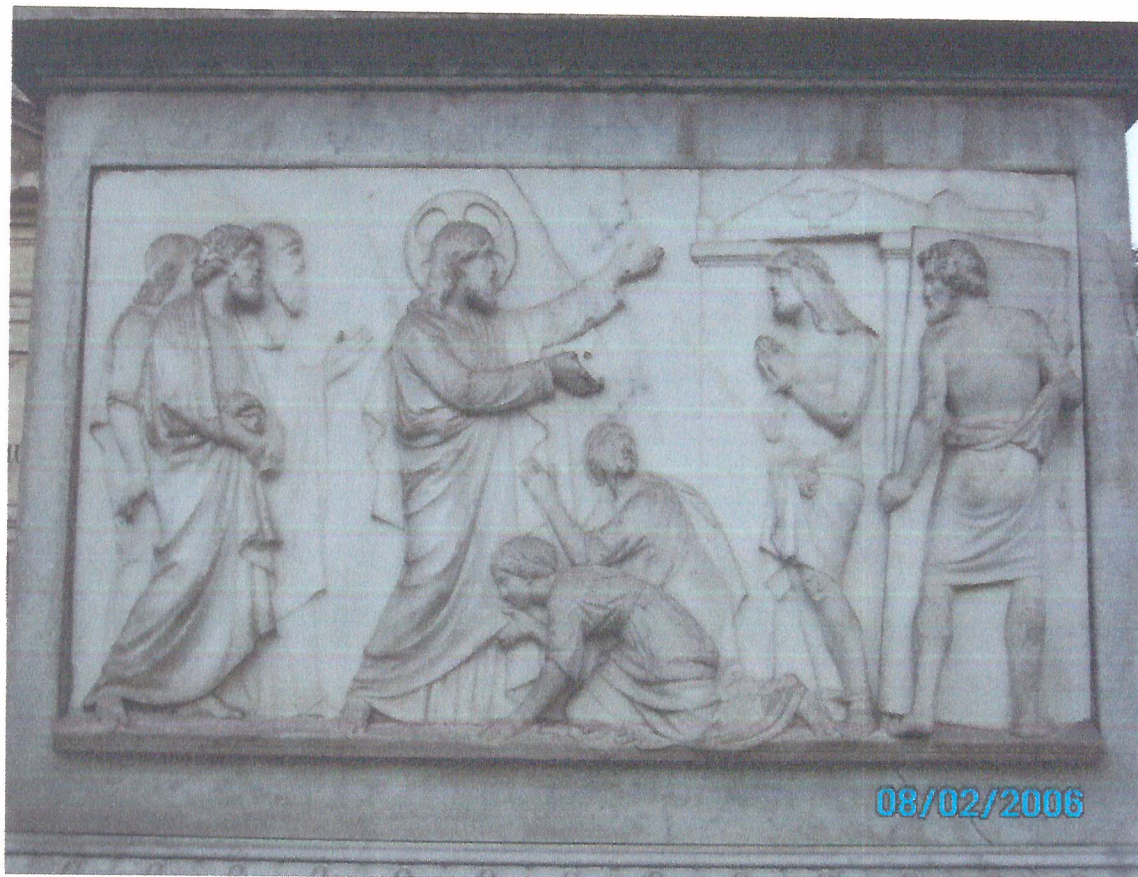

Mausoleo de Familia Navarrete Castillo, Patio 8 del Catastro

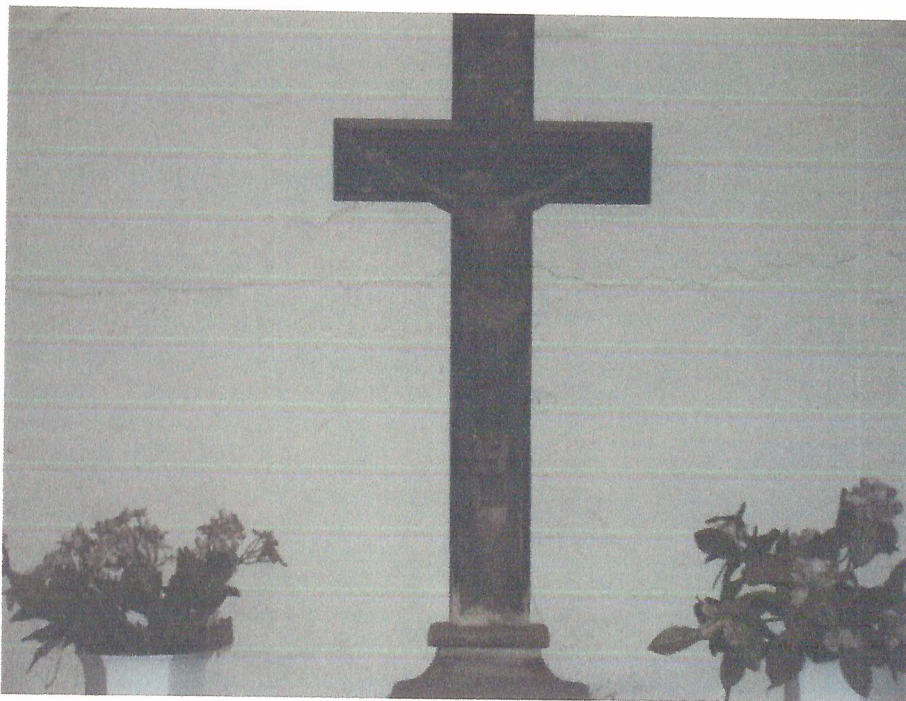

Jarrones de Bronce tipo ánforas pertenecientes a la Familia Lemus – Silva, ubicado en patio 60 del catastro.





PR4875-1

Familia ARANDA Penas
Costa de San Roque, La Nazare, C. L. C.
Patio 28

Familia Aranda P. Ubicada en el Patio 28 del Catastro.



Esculturas del Mausoleo Familia Joaquín Bustamante, ubicada en el patio 58 del catastro

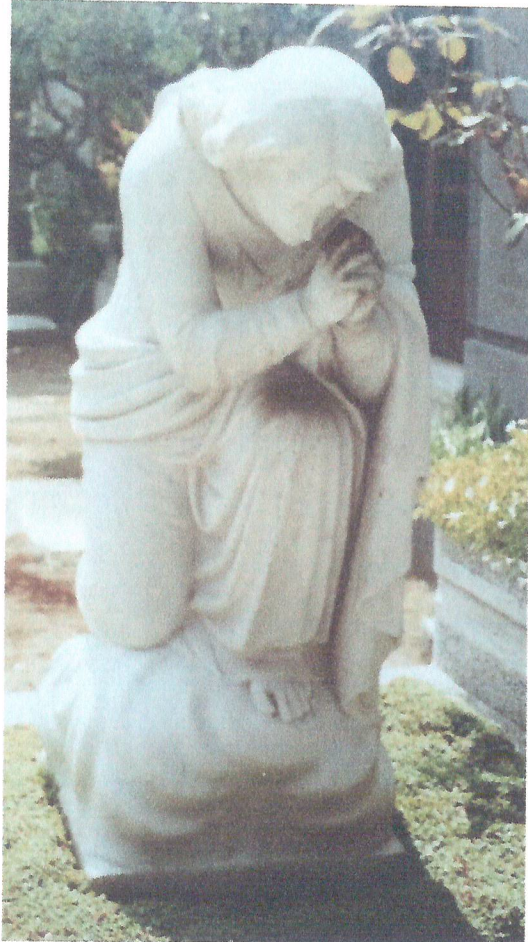

Escultura en Mármol perteneciente a la bóveda de familia Cortes Gavilán
Ubicada en el patio 44 del catastro



Puerta Tallada en Bronce, solo se encuentra en antesala de las oficinas de la Dirección costado izquierdo, perteneciente al mausoleo de familia Francisco Borje Valdés
Ubicada en el patio 60 del catastro



Ubicado en Mausoleo de Familia Carmela Valdés G.

Ubicada en el Patio 33 del catastro.



Sepultura Familia De la Rosa - Rodríguez, ubicada en el patio 16 del catastro.

Se retira escultura de Mármol por encontrarse sin su respectivo anclaje y fuera de su posición original, el día 09 de julio de 2012.

Mausoleo de Familia Edwards, Ubicada en patio 33 del catastro





Busto en bronce del Mausoleo de Familia EDVARD LOCH
Ubicado en el patio 59 del catastro.

Esculturas trasladadas después del terremoto del año 1985.

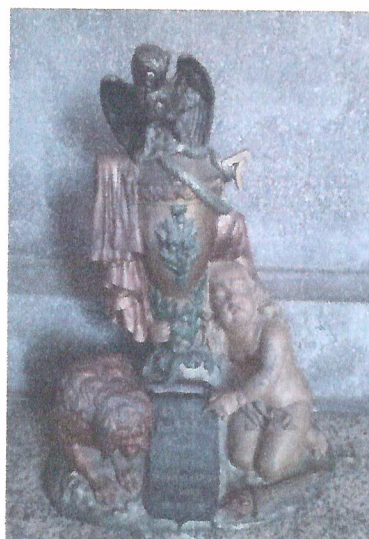
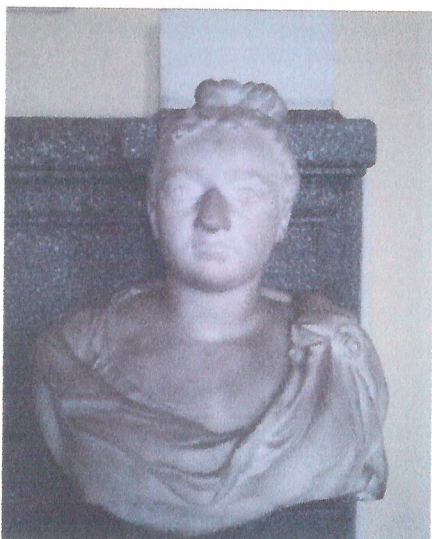
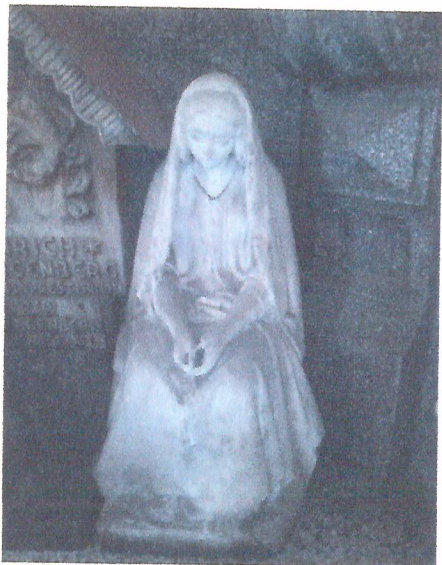

Esculturas trasladadas después del terremoto del año 1985.

